



"No puede haber una revelación más aguda del alma de una sociedad que la forma en que trata a sus niños."

Nelson Mandela

Bogotá, Abril 25 de 2023

09-23

ABRIL 25 AÑO 2023
COMUNIDAD LICEÍSTA.
CORDIAL SALUDO.



¡¡¡Feliz día del niño!!!

Ser niño es sinónimo de amor, ternura y mucha diversión. Invitamos a los padres de familia a celebrar con sus hijos este fin de semana con risas juegos y los momentos más divertidos en familia.



"No puede haber una revelación más aguda del alma de una sociedad que la forma en que trata a sus niños.

Nelson Mandela

Bogotá, Abril 25 de 2023

09-23



**FELIZ DÍA DE LA SECRETARIA 26 DE ABRIL POR SU ESFUERZO,
DISCIPLINA, DEDICACIÓN Y CAPACIDAD DE ORGANIZACIÓN.**

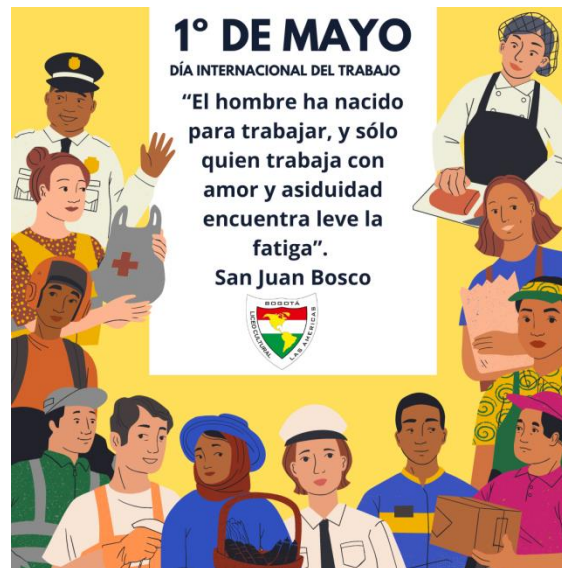

Día del trabajo 1 de mayo que este día sea un buen día para todas las personas que dentro o fuera de casa trabajan día tras día con esfuerzo y dedicación.

¡¡¡ Disfruten su día !!!



"No puede haber una revelación más aguda del alma de una sociedad que la forma en que trata a sus niños."

Nelson Mandela
Bogotá, Abril 25 de 2023
09-23

VIERNES 28 DE ABRIL

- ✚ Urgente: el día **viernes 28 de abril** horario normal celebración día del niño.
- ✚ No hay **salida temprano** este día se traslada para el próximo **5 de mayo** por **CONSEJO ACADÉMICO**.
- ✚ Asistir preescolar y primaria con **disfraz** (arma tu disfraz en casa o **reutiliza** alguno que tengas la idea es que sea algo creativo y que lo armes con ayuda de tu familia)
- ✚ Asistir bachillerato de **particular**.
- ✚ Cierre **primer corte segundo periodo** del 2 de mayo al 5 de mayo **EVALUACIONES**.
- ✚ **Nivelaciones:** urgente ver horario, asignaturas que corresponden al **sábado 29 de abril**. Asistencia obligatoria, 15 minutos antes de la hora señalada, con uniforme, presentar **PAMAS** de las asignaturas correspondientes al 29 de abril.
- ✚ **NOTA nivelación de contabilidad** con la profesora Alejandra grado **noveno** mayo 13 de 9 A.M. a 11 A.M. **Comercio grado 10º** mayo 13 de 11 A.M. a 1 P.M. con la profesora Yudy
- ✚ **Cursos de tiempo libre:** inicia el mes de mayo el día 2 de mayo requisito estará paz y salvo con el mes de abril, los estudiantes que están en deportes participarán en eventos con otras instituciones durante el mes de mayo.
- ✚ **MAYO: MES DE LA VIRGEN**
- ✚ **DIA DEL MAESTRO 15 DE MAYO**
- ✚ **DIA DE LA MADRE 14 DE MAYO**



"No puede haber una revelación más aguda del alma de una sociedad que la forma en que trata a sus niños.

Nelson Mandela

Bogotá, Abril 25 de 2023

09-23

1. Enviamos nuevamente información de los diferentes METODOS DE PAGO

● PENSIONES:

● CUENTA BANCARIA

BANCO DE BOGOTA

237279989

A nombre de: LICEO CULTURAL LAS AMERICAS SAS

NIT 901034628-1

1 Consignación bancaria: Usted puede consignar en cualquier oficina del banco de Bogotá o grupo AVAL (Bogotá, av. villas, occidente, popular) y enviar el soporte de pago SIEMPRE al correo electrónico coordinacionfinanciera@liceoculturallasamericas.com o traerlo en físico a secretaria para generar un recibo de caja.

2 Transferencia Bancaria: Usted inscribe la cuenta en su entidad bancaria y realiza la transferencia. enviar el soporte de pago SIEMPRE al correo electrónico coordinacionfinanciera@liceoculturallasamericas.com o traerlo en físico a secretaria para generar un recibo de caja.

3 Corresponsal Bancario: Usted puede consignar en cualquier corresponsal bancario y enviar el soporte de pago SIEMPRE al correo electrónico coordinacionfinanciera@liceoculturallasamericas.com o traerlo en físico a secretaria para generar un recibo de caja.

4 Datafono: Usted puede cancelar en la SECRETARIA del colegio con tarjeta DEBITO o CREDITO VISA O MASTER CARD (no se recibe Codensa, American Express, Diners).

5 Tarjeta del Banco de Bogotá: Esta tarjeta solo la tienen algunos padres de familia antiguos los cuales pueden seguir utilizándola de forma normal. Esta tarjeta ya no está disponible para padres de familia nuevos o antiguos.

TARIFA ANUAL, MATRÍCULA Y PENSIONES (10 MENSUALIDADES):

CURSO	TARIFA ANUAL 2023 10.84%	MATRICULA	DERECHOS	TOTAL MATRICULA	TOTAL MATRICULA CON DESCUENTO FECHA EXACTA	PENSION 1 AL 10	PENSION 11 AL 30
JARDIN	3.550.000	355.000	157.100	512.700	497.700	304.000	309.000
TRANS	3.491.127	349.112	157.100	506.212	491.212	304.000	309.000
1	3.470.256	347.025	157.100	504.125	489.125	312.000	317.000
2	3.429.622	342.962	157.100	500.062	485.062	309.000	314.000
3	3.304.717	330.471	157.100	487.571	472.571	297.000	302.000
4	3.264.005	326.400	157.100	483.500	468.500	294.000	299.000
5	3.214.360	321.436	157.100	478.536	463.536	289.000	294.000
6	3.153.863	315.386	157.100	472.486	457.586	283.000	288.000
7	3.103.342	310.334	157.100	467.434	452.434	279.000	284.000
8	3.171.088	317.108	157.100	474.208	459.208	285.000	290.000
9	3.103.520	310.352	157.100	467.452	452.452	279.000	284.000
10	3.081.352	308.135	157.100	465.235	450.235	277.000	282.000
11	2.910.995	291.099	157.100	448.199	433.199	262.000	267.000



"No puede haber una revelación más aguda del alma de una sociedad que la forma en que trata a sus niños.

Nelson Mandela
Bogotá, Abril 25 de 2023
09-23

- **GUIAS: Recuerda que este pago es ANUAL**
- **CUENTA BANCARIA**
BANCO DE BOGOTA
237032206
A nombre de: GINA PAOLA VARELA ROA
Cedula: 52.198.792

VALORES:
PREESCOLAR \$ 60.000
PRIMARIA \$122.500

1. **Consignación bancaria:** Usted puede consignar en cualquier oficina del banco de Bogotá o grupo AVAL (Bogotá, av. villas, occidente, popular) y enviar el soporte de pago SIEMPRE al correo electrónico coordinacionfinanciera@liceoculturallasamericas.com o traerlo en físico a secretaria para generar un recibo de caja.
2. **Transferencia Bancaria:** Usted inscribe la cuenta en su entidad bancaria y realiza la transferencia. enviar el soporte de pago SIEMPRE al correo electrónico coordinacionfinanciera@liceoculturallasamericas.com o traerlo en físico a secretaria para generar un recibo de caja.
3. **Corresponsal Bancario:** Usted puede consignar en cualquier corresponsal bancario y enviar el soporte de pago SIEMPRE al correo electrónico coordinacionfinanciera@liceoculturallasamericas.com o traerlo en físico a secretaria para generar un recibo de caja.

- **RUTA:**
- **CUENTA BANCARIA**
BANCO DE BOGOTA
237032206
A nombre de: GINA PAOLA VARELA ROA
Cedula: 52.198.792

VALORES:
RUTA COMPLETA DEL 1 AL 10 DE CADA MES \$ 215.000
RUTA COMPLETA DEL 11 AL 30 DE CADA MES \$ 220.000
MEDIA RUTA DEL 1 AL 10 DE CADA MES \$ 161.000
MEDIA RUTA DEL 11 AL 30 DE CADA MES \$ 166.000



"No puede haber una revelación más aguda del alma de una sociedad que la forma en que trata a sus niños.

Nelson Mandela

Bogotá, Abril 25 de 2023

09-23

- 1. Consignación bancaria:** Usted puede consignar en cualquier oficina del banco de Bogotá o grupo AVAL (Bogotá, av. villas, occidente, popular) y enviar el soporte de pago SIEMPRE al correo electrónico coordinacionfinanciera@liceoculturallasamericas.com o traerlo en físico a secretaria para generar un recibo de caja.
 - 2. Transferencia Bancaria:** Usted inscribe la cuenta en su entidad bancaria y realiza la transferencia. enviar el soporte de pago SIEMPRE al correo electrónico coordinacionfinanciera@liceoculturallasamericas.com o traerlo en físico a secretaria para generar un recibo de caja.
 - 3. Corresponsal Bancario:** Usted puede consignar en cualquier corresponsal bancario y enviar el soporte de pago SIEMPRE al correo electrónico coordinacionfinanciera@liceoculturallasamericas.com o traerlo en físico a secretaria para generar un recibo de caja.
- **MILTON OCHOA: Recuerde que este pago es anual \$ 64.500**
Este pago UNICAMENTE se realiza en EFECTIVO en SECRETARIA.
 - **CURSOS DE TIEMPO DE LIBRE:** Este pago UNICAMENTE se realiza en EFECTIVO en SECRETARIA.
 - **CERTIFICADOS Y/O CONSTANCIAS:**
CUENTA BANCARIA
BANCO DE BOGOTA
237329073
A nombre de: GINA PAOLA VARELA ROA
Cedula: 52.198.792

CERTICADOS \$ 11.000 tiempo de entrega 8 días hábiles
CONSTANCIAS \$ 11.000 tiempo de entrega 3 días hábiles

SIEMPRE ANEXAR AL SOPORTE DOCUMENTO DE IDENTIDAD DEL ESTUDIANTE

- 1. Consignación bancaria:** Usted puede consignar en cualquier oficina del banco de Bogotá o grupo AVAL (Bogotá, av. villas, occidente, popular) y enviar el soporte de pago SIEMPRE al correo electrónico secretaria@liceoculturallasamericas.com o traerlo en físico a secretaria para generar un recibo de caja.



"No puede haber una revelación más aguda del alma de una sociedad que la forma en que trata a sus niños.

Nelson Mandela

Bogotá, Abril 25 de 2023

09-23

- 2. Transferencia Bancaria:** Usted inscribe la cuenta en su entidad bancaria y realiza la transferencia. enviar el soporte de pago **SIEMPRE** al correo electrónico secretaria@liceoculturallasamericas.com o traerlo en físico a secretaria para generar un recibo de caja.
- 3. Corresponsal Bancario:** Usted puede consignar en cualquier corresponsal bancario y enviar el soporte de pago **SIEMPRE** al correo electrónico secretaria@liceoculturallasamericas.com o traerlo en físico a secretaria para generar un recibo de caja.

✓ **MEDIOS DE COMUNICACIÓN:**

WEB: www.liceoculturallasamericas.com

EMAIL: liceoculturallasamericas@gmail.com

TWITTER: @LICEOCULTAMERIC

FACEBOOK: <https://www.facebook.com/LiceoCulturalAmericas>

INSTAGRAM: @soyliceista

WHASTAPP: 3107972120

TELEFONO FIJO: 601-6892650

**ATT: ISABEL CRISTINA
RECTORA**